2017-2018

Guía Familiar

girl scouts
san diego

La Misión de Girl Scouts

Girl Scouts ayuda a las niñas a desarrollar el valor, la confianza en sí mismas y los principios para hacer del mundo un lugar mejor.

La Promesa de Girl Scouts

Por mi honor yo trataré:
de servir a Dios* y a mi patria,
ayudar a las personas en todo momento,
Y vivir conforme a la Ley de Girl Scouts.

** La palabra "Dios" puede interpretarse de varias maneras dependiendo de las creencias espirituales de cada uno. Al hacer la Promesa de Girl Scouts, cada uno puede sustituir la palabra "Dios" con cualquier palabra que sus creencias espirituales le dicten.*

La Ley de Girl Scouts

Yo me esforzaré por:
ser honrada y justa
cordial y servicial,
considerada y compasiva,
valiente y fuerte, y
responsable de lo que digo y hago,
y por
respetarme a mí misma y a los demás,
respetar la autoridad,
usar los recursos de manera prudente,
hacer del mundo un lugar mejor,
y ser hermana de cada una de las Girl Scouts.

G.I.R.L.

go-getter

innovator

risk-taker

leader

¡Bienvenidos a Girl Scouts San Diego!

Estimada familia Girl Scout,

Gracias por compartir nuestra misión para ayudar a que cada "G.I.R.L." (go-getter, innovator, risk-taker, leader) pueda ser más ambiciosa, innovadora, arriesgada y preparada para ser líder.

En Girl Scouts, las niñas descubren quiénes son, cuáles son sus talentos y qué es lo más importante para ellas. Conectan con las personas de sus comunidades y se ponen en acción para cambiar el mundo.

Nos comprometemos a ser tu socio para ayudar a tu niña a desarrollar un fuerte sentido de sí misma, mostrar valores positivos y buscar retos, al mismo tiempo que aprende a formar relaciones saludables y se convierte en una persona que soluciona problemas en nuestra comunidad.

Tu papel es clave para nuestro éxito. Trabajando juntos — padres, familias, líderes de tropas y personal de Girl Scouts — colaboraremos y llevaremos a cabo programas excepcionales para ayudar a nuestras niñas a convertirse en líderes del mañana que tienen el valor, la confianza y los principios para hacer del mundo un lugar mejor.

Juntos inspiramos a las niñas, les damos confianza para triunfar y fortalecemos a la sociedad para buscar un futuro mejor.

Estamos muy agradecidos por tu tiempo, talento y dedicación a Girl Scouts. ¡Nos alegramos de contar con tu participación!

Sinceramente,

Carol M. Dedrich, MBA, CFRE
Chief Executive Officer (Directora Ejecutiva)

Sé parte de la historia

El 12 de marzo de 1912, la fundadora Juliette "Daisy" Gordon Low congregó a 18 jóvenes en la primera reunión de Girl Scouts. Su visión era facilitar a las niñas actividades al aire libre y de servicio comunitario. Esas primeras Girl Scouts hicieron excursiones, acamparon, jugaron y aprendieron nuevas habilidades. Y crecieron convirtiéndose en líderes mediante el descubrimiento del mundo que las rodeaba y actuando en su comunidad.

Apenas cinco años más tarde, en 1917, Coronado se convirtió en el hogar de la primera tropa al oeste de las Montañas Rocosas. Hoy, miles de niñas y voluntarios aún se divierten, influyen en la comunidad y desarrollan valiosas habilidades durante el trascurso de sus actividades.

girl scouts san diego
100 YEARS

¿Sabías?

1 de cada 2

mujeres adultas ha sido en algún momento miembro de Girl Scouts.

Hoy, más de
2 millones de niñas y adultos
siguen las huellas de las primeras Girl Scouts.

Actualmente hay
59 millones
de personas que han sido Girl Scouts.

Las Girl Scouts están preparadas para toda una vida de liderazgo.

90% de todas las mujeres astronautas estadounidenses

80% de todas las mujeres líderes en tecnología

76% de todas las mujeres senadoras de los Estados Unidos

100% de las mujeres que han sido Secretarias de Estado

... han sido Girl Scouts.

¡Girl Scouts es el lugar para ella!

Sabemos que tienes muchas opciones. Investigaciones científicas nos confirman que vamos por el camino correcto: cuando las niñas tienen oportunidades de liderar, de aumentar sus habilidades y de divertirse con sus hermanas Girl Scouts en un ambiente seguro, maduran. Y eso es lo que queremos para todas las niñas — ¡como la tuya!

89% de los padres y cuidadores dicen que sus niñas son más felices. **¡Felicidad!**

90% de los padres y cuidadores dicen que sus niñas tuvieron más experiencias nuevas a través de actividades de Girl Scouts. **¡Diversión!**

95% de los padres y cuidadores dicen que sus niñas hicieron nuevas amigas **¡Amigas!**

90% de los padres y los cuidadores dicen que la confianza de sus niñas ha mejorado. **¡Confianza!**

Más flexibilidad en Girl Scouts

Tu niña puede unirse a una tropa y reunirse regularmente. O puede ser miembro independiente y disfrutar de eventos, campamentos y otras actividades cuando su horario lo permita. De cualquier forma, hay mucho que aprovechar en Girl Scouts. Comunícate con membership@sdgirlscouts.org o llama al (800) 643-4798 para obtener más información sobre cómo inscribirse.

Lo que tu niña no querrá perderse

Hacer cosas nuevas es una de las prioridades de Girl Scouts. Estas son algunas de las cosas que tu Girl Scout hará:

- **Hará nuevas amigas.** La hermandad Girl Scout significa tener un círculo de amigas que se unen mediante nuevas experiencias. Además, la inclusión practicada por Girl Scouts significa que todas son bienvenidas. Conectar con niñas cercanas — y de todo el mundo.
- **Ganará divisas** mientras practican habilidades manuales. Cada tropa decide lo que hará: ciencia, tecnología, arte, nutrición, danza, ecología, incluso justicia penal — ¡siempre hay algo más que explorar!
- **Planificará proyectos de servicio significativos** para tener la oportunidad de trabajar juntas, ayudar a otros y convertirse en defensoras de problemas comunitarios.
- **Explorará actividades al aire libre**, irá de pícnic y de excursión, explorará y acampará en un campamento de Girl Scouts o en la naturaleza.
- **Tendrá aventuras** en una excursión o una escapada durante la noche. Las niñas mayores pueden incluso ahorrar fondos para la tropas y hacer viajes a lugares lejanos como Suiza o Inglaterra.
- **Encontrará el espíritu emprendedor** mientras se educa en los conceptos básicos de las finanzas.

Sin que importe lo que ella o su tropa elijan hacer, ¡buscará desafíos y tendrá el apoyo y la orientación que necesita para alcanzar sus metas!

Las galletas dan poder a las aventuras de las niñas

Las Galletas Girl Scouts dan a las niñas una oportunidad increíble para hacer cosas extraordinarias. Al participar en el programa de galletas, las niñas aprenden importantes habilidades para la vida como establecer metas y manejar el dinero. Todos los dólares ganados se quedan en San Diego y alimentan experiencias nuevas y únicas. Un viaje que las niñas nunca olvidarán, un proyecto de servicio que cambiará sus comunidades para siempre, o inolvidables recuerdos de los campamento, son algunas de las cosas que pueden pasar gracias al Programa de Galletas Girl Scouts.

Las tropas también pueden ganar dinero a través de la Venta de Otoño. Durante esta venta para amigos y familiares al principio de cada nuevo año de afiliación de Girl Scouts, las niñas venden nueces y mucho más para ganar fondos durante la puesta en marcha de tu tropa.

Las niñas florecen en el exterior

Pasar tiempo al aire libre y acampar son el camino a una vida más completa. Girl Scouts San Diego ofrece la oportunidad de vivir experiencias al aire libre que van desde excursiones de un día, a noches rústicas en nuestras cuatro instalaciones para hacer acampada. La tropa de tu niña puede elegir acampar durante un fin de semana o durante un descanso escolar. O pueden visitar para disfrutar de una tarde de tiro con arco, hacer escalada con cuerdas en una pista de obstáculos, o disfrutar de una sesión de arte y naturaleza o un pícnic familiar.

Durante el verano, nuestras instalaciones se llenan de excursionistas diurnas o nocturnas (las que asisten a campamentos de día o se quedan a pasar la noche). La inscripción individual para los campamentos de verano se inicia al comienzo de la temporada de galletas. Vigila tu buzón en enero a la espera de que llegue el folleto anual de campamentos; muchas sesiones populares se agotan rápidamente.

Con cualquier camino que emprenda al aire libre, tu niña va a ganar nuevas habilidades y hacer nuevas amigas ¡cada vez que se aventura al exterior!

Cómo se beneficia tu niña: Liderazgo, al estilo Girl Scout

Girl Scouts está dirigida por las niñas. Esto significa que las niñas aprenden al hacer cosas nuevas, con un adulto entrenado guiándolas durante ese camino. Las niñas se convierten en líderes realizando actividades apropiadas para su edad que les permiten **descubrir** sus valores, habilidades y el mundo que les rodea; **conectar** con otros; y **ponerse en acción** para marcar la diferencia en tu mundo — estas son las tres claves de la Experiencia de Liderazgo Girl Scouts.

OBJETIVO DE LAS ACTIVIDADES DE GIRL SCOUTS
Descubrir
Conectar
Ponerse en acción

PROCESOS DE GIRL SCOUTS
Dirigidas por niñas
Aprender haciendo
Aprendizaje cooperativo

Fuerte sentido de sí misma

Las niñas tienen confianza en sí mismas y en sus capacidades, y adquieren identidades positivas.

Valores positivos

Las niñas actúan con ética, honestidad y responsabilidad, y muestran interés por los demás.

Búsqueda de desafíos

Las niñas toman riesgos apropiados, intentan cosas incluso aunque pueden fracasar y aprenden de los errores.

Relaciones saludables

Las niñas desarrollan y mantienen relaciones saludables comunicando sus sentimientos directamente y resolviendo conflictos de manera constructiva.

Resolución de problemas en la comunidad

Las niñas desean contribuir al mundo de manera decidida y significativa, aprenden a identificar problemas en la comunidad y crean "planes de acción" para resolverlos.

RESULTADO A LARGO PLAZO
Las niñas dirigen con valor, confianza en sí mismas y principios para hacer del mundo un lugar mejor.

Apuntarse es muy fácil

Regístra a tu niña en sdgirlscouts.org. La membresía por un año (del 1 de Octubre al 30 de Septiembre) sólo cuesta $25. ¿Necesitas ayuda para apuntarte? Llama al (800) 643-4798 o comunícate con membership@sdgirlscouts.org.

Por $25, Girl Scouts te da ...

... ¡un pase de acceso completo a TONELADAS de diversión y nuevas experiencias asombrosas!

Hay disponible ayuda financiera

Cada niña debe tener la oportunidad de ser una Girl Scout. Si necesitas ayuda, nuestro Fondo de Oportunidades puede cubrir los costos de:

- Cuotas de membresía (niñas y voluntarios)
- Elementos del uniforme de iniciación (chaleco, mandil o banda con insignia inicial — identificación del concilio, prendedor WAGGS, bandera de los Estados Unidos y números de tropas)
- Libros (*Girl's Guide to Girl Scouting* o serie Journeys/Aventuras)

Haz la petición por adelantado (no se pueden hacer reembolsos) llenando la solicitud del Fondo de Oportunidades. Encuentra la solicitud y obtén más información en sdgirlscouts.org/opportunity-fund.

Voluntarios Girl Scouts — ¡Los queremos!

Cada día, familiares y amistades dentro de la familia hacen posible que las niñas prueben cosas nuevas, asuman desafíos y construyan comunidad. Voluntarios, hombres y mujeres, ayudan a cada G.I.R.L. a tener el espacio y el apoyo que necesita para transformar ideas en acción, convertir preguntas en aventuras y aumentar su confianza a través de la práctica de actividades. Puedes ser voluntario por un día, una semana o un año. Puedes elegir lo que te interesa: las finanzas de la tropa, las botanas para las reuniones, una excursión, ventas de galletas, certificación de primeros auxilios — o compartir tu propio talento especial.

Las Girl Scouts no serían Girl Scouts sin sus voluntarios. Aunque el líder de la tropa se ha comprometido a ser la inspiración primaria para guiar a las niñas, esperamos que todas las familias participen con algo de su tiempo para apoyar a su tropa. Esto ayuda a asegurar la mejor experiencia con las Girl Scouts para todos. Si tu niña ya está en una tropa, pídele al líder de tu tropa que te muestre el folleto 4Her. Contiene muchos ejemplos de cómo se puede ayudar — ¡Te sorprenderá saber las tantas opciones que hay!

Cambie la vida de tu niña (y la suya) — ¡hazte voluntario hoy!

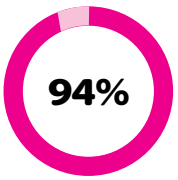

de los voluntarios de Girl Scouts dicen que han hecho nuevos amigos mientras colaboraban voluntariamente con nosotros.

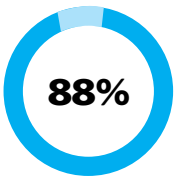

de los voluntarios de Girl Scouts dicen que participar con nosotros les ayuda a mantenerse activos.

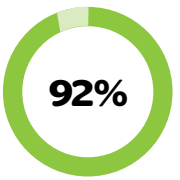

de los voluntarios de Girl Scouts dicen que colaborar con Girl Scouts les ha ayudado a aprender nuevas habilidades y a compartirlas con otros.

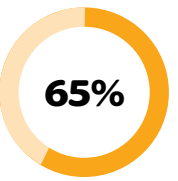

de los voluntarios dicen que ser parte de Girl Scouts les ha ayudado profesionalmente.

Si te interesa en comenzar una tropa propia, ponte en contacto con membership@sdgirlscouts.org o inscríbete como voluntario en sdgirlscouts.org.

Para diferentes tipos de oportunidades de voluntariado, contacta con volunteer@sdgirlscouts.org o llame al (619) 610-0728.

Qué esperar del líder de la tropa de tu niña

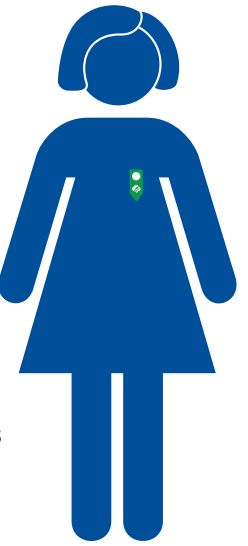

- **Crear un ambiente seguro y de apoyo** donde las niñas participan en reuniones, actividades y eventos apropiados para su edad.
- **Ser un modelo de conducta positivo** cuyas acciones son guiadas por La Promesa y La Ley de Girl Scouts.
- **Estar entrenado,** habiendo completado los fundamentos de Girl Scouts San Diego Entrenamiento de liderazgo.
- **Guiar a la tropa** mientras permite que las niñas lideren de una manera apropiada con su edad.
- **Comunicarse clara** y frecuentemente con todas las familias de la tropa sobre excursiones, eventos y las finanzas de la tropa.
- **Mantener el registro de la tropa.** Recolectar y mantener anualmente el historial de salud de las niñas y los formularios optativos de permisos para el año. En ellos se pide permiso específico antes de que tu niña pueda participar en ciertas actividades.
- **Dar la bienvenida y no dudar en pedir ayuda** a otras familias de la tropa — ¡muchas manos hacen el trabajo más ligero!
- **Asegurarse de que la tropa está supervisada adecuadamente** por adultos, con al menos dos voluntarios adultos no relacionados presentes en todo momento.
- **Organizar viajes seguros** para las excursiones de las niñas, comprobando que los conductores sean miembros registrados de Girl Scouts, y que se les ha verificado sus antecedentes, licencia de conducción actual, tanto como el registro y el seguro del automóvil.
- **Estar preparados para emergencias** contando con un adulto adiestrado y teniendo un botiquín de primeros auxilios a mano en todo momento.
- **Entender y seguir las pautas de seguridad** citadas en Volunteer Essentials, el folleto de referencia para los voluntarios Girl Scout.
- **Esté en contacto con su unidad de servicio,** o Service Unit (un grupo de líderes de su vecindario), para conocer de otras oportunidades para la tropa.
- **Divertirse.** Eso significa hacer lo que hace a las niñas sonreír.

El papel de la familia

Todas las familias desempeñan un papel en el éxito de la tropa. Muestra a tu niña y a los voluntarios de la tropa cómo valoras lo que Girl Scouts hace por ella:

- **Asiste a las reuniones** y eventos familiares y ceremonias.
- **Comprueba que tu niña tiene lo necesario,** como uniformes, cuotas, permisos, etc. (hay ayuda financiera disponible).
- **Ayúdala a llegar a tiempo** a las reuniones y eventos, y recógela también con puntualidad.
- **Eche una mano** cuando pueda — las tropas funcionan mejor con apoyo familiar.
- **Complete a tiempo todo el papeleo,** formularios y hojas de permiso.

- **Comunícate con los líderes de las tropas.** Comparte tus alegrías y preguntas. Si surge un problema, habla directamente con el líder en privado — no involucres a las niñas.
- **Apoya a tu niña si la tropa vende productos,** pero no vendas productos tú. ¡Es cosa de niñas!
- **Da ejemplo** a tu niña siguiendo la Promesa y La Ley de Girl Scouts.
- **Dona si es posible a la campaña SHARE** (Share Her Annual Real Expense, o comparte su gasto real anual), para ayudar a que Girl Scouts sea asequible para todas las niñas de nuestra área. Gastamos anualmente $467 por niña al año para asegurar que todas las cosas buenas se puedan realizar.
- **Aprecia a los líderes de las tropas y los voluntarios.** Recuerda: a la mayoría de los voluntarios no les sobra el tiempo, ¡sólo tienen mucho corazón para compartir!
- **Sigue estas pautas si te ofreces como voluntario para manejar llevando a las niñas de la tropa:**
  - ☐ Ser miembro registrado de Girl Scout con tu verificación de antecedentes actualizada.
  - ☐ Tener licencia de conducir actual y seguro de automóvil.
  - ☐ Tener más de 21 años con una amplia experiencia de conducción, juicio maduro y un historial de conducción segura.
  - ☐ Tener cinturón de seguridad disponible para todos los pasajeros.
  - ☐ Mantener tu vehículo seguro y en buenas condiciones de funcionamiento.
  - ☐ Hacer que las niñas menores de 12 años viajen en el asiento de atrás.
  - ☐ Asegurarse de que las niñas menores de 8 años o menos de 4'9" montan en sillas de seguridad y en un asiento de atrás.
  - ☐ Llevar el formulario con el historial de la salud las niñas de todas las que viajan en tu vehículo.
  - ☐ Tener una licencia de manejo comercial y un certificado médico cuando se opera vehículos diseñados para más de 10 pasajeros.

Deja saber a tu niña que Girl Scouts es una hermandad especial y que su participación es importante. Tu apoyo, colaboración y cooperación tienen un tremendo impacto en el éxito de la tropa.

El papel de tu Girl Scout

¿Cuáles son las prioridades principales para las niñas de una tropa? Aprender experimentando nuevas cosas y ¡divertirse! Sin duda, estas prioridades se cumplen mejor cuando las tropas son fuertes y funcionan sin problemas. Esto es lo que una niña debe hacer para que eso suceda:

- Vivir de acuerdo con la Promesa y la Ley de Girl Scouts
- Tratar a cada Girl Scout como una hermana y colaborar positivamente con el grupo
- Ser considerada y mostrar respeto por los demás — niñas, líderes y padres
- Escuchar a los miembros de la tropa
- Completar cualquier actividad a la que no se pudo atender
- Pasar información importante de Girl Scouts a tu familia
- ¡Reír, explorar, aprender, crecer ... sin límites!

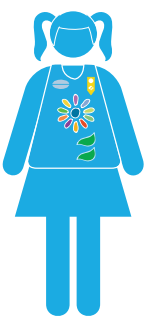

Preguntas que quizás tengas

¿Quién puede apuntarse? Niñas de 5 a 17 años:

Nivel Girl Scout	Grado en la escuela
Daisy	TK-1
Brownie	2-3
Junior	4-5
Cadette	6-8
Senior	9-10
Ambassador	11-12

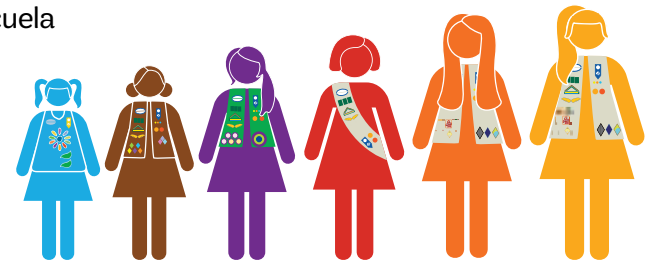

¿Qué cubre la cuota de membresía? La cuota de $25 ayuda a cubrir los costos del seguro de las actividades de tu niña, los recursos y la tecnología para ayudar a los líderes de las tropas y el acceso a los programas y herramientas nacionales de Girl Scouts.

¿Qué me puedes decir acerca de la seguridad? La seguridad de las niñas es la prioridad más importante. A los líderes de las tropas y voluntarios adultos con contacto regular con las niñas, se les revisan sus antecedentes. Los líderes de las tropas también reciben entrenamiento para dirigir con consideración a todas las niñas cuando guían a sus tropas en las actividades seleccionadas. Además, un sistema de control de seguridad garantiza que las actividades se planifiquen teniendo en cuenta la seguridad. Algunas actividades requieren permiso de las familias. Las familias proporcionan un historial de salud de la niña cada año, por lo que los líderes de las tropas son conscientes de circunstancias especiales o problemas médicos. Un adulto entrenado en primeros auxilios está presente en todas las reuniones y excursiones.

¿Necesitaré comprar un uniforme de Girl Scout y un libro? Tu tropa decidirá sobre el uniforme. A menudo, las tropas escogen un mandil, una banda, o un chaleco para usar, algunos parches iniciales y un prendedor de miembro. También pueden elegir el libro Girl's Guide to Girl Scouting que usarán para desarrollar habilidades o un libro de la serie Aventuras que les ayude a descubrir, conectarse y ponerse en acción. Todo esto se puede comprar en cualquiera de las tres direcciones con tiendas de Girl Scouts listadas abajo o en sdgirlscouts.org/shop. Habla con tu líder de la tropa si necesitas ayuda financiera, y visita sdgirlscouts.org/opportunity-fund.

Ubicación de los concilios Girl Scouts

Balboa Campus
1231 Upas St.
San Diego, CA 92103
(619) 610-0760

Escondido Program Center
3050 Las Palmas
Escondido, CA 92025
Ubicado dentro de Kit Carson Park
(760) 739-0860 ext. 524

North Coastal Service Center
5315 Avenida Encinas, Ste. 100
Carlsbad, CA 92008
(760) 444-9011 ext. 596/598

¿Cómo puedo saber dónde colocar el número de la tropa y otros parches en una banda o chaleco? El líder de tu tropa puede mostrarle cómo hacerlo. También puede pedir una guía de insignias en la tienda Girl Scout o encontrarla en sdgirlscouts.org/shop.

¿Cuál es la diferencia entre emblemas, parches y divisas? La tropa de tu niña comenzará con algunos emblemas básicos, como la bandera estadounidense, número de tropa y la identificación del concilio. Los parches "Fun" (diversión) se añaden a la parte trasera del chaleco o banda como recuerdos de eventos de la tropa, como celebrar un feriado Girl Scout. Las divisas se parecen a los parches, pero sólo se colocan al frente del uniforme de una niña después de ganarlos aprendiendo algo nuevo.

¿Todas las tropas venden galletas? Las tropas no están obligadas a participar en las ventas de producto. La mayoría lo hace, porque las ventas ayudan a las tropas a pagar por las actividades que las niñas quieren hacer. Además, las niñas aprenden a establecer metas, interactuar con otros y manejar dinero a través de los programas de ventas de productos.

¿Qué pasa si no quiero que mi niña venda galletas? Tu niña puede elegir si quiere participar o no en las ventas de productos Girl Scouts; depende de ti y de tu niña. Las familias que optan por no participar, pueden querer ayudar de otras maneras para que participar en las actividades de las tropas sea justo para todos.

¿Puede mi niña ser Girl Scout sin estar en una tropa? ¡Sí! Tu niña puede inscribirse como miembro independiente y disfrutar de campamentos y otros eventos de Girl Scouts. Como miembro independiente, disfrutará de las Girl Scouts de una manera que se ajuste a tu horario.

¿Pueden los papás ser voluntarios? ¡Sí! Todos los voluntarios adultos, hombres y mujeres, son bienvenidos a participar en Girl Scouts.

¿Cómo aprenden los voluntarios sobre Girl Scouts? Ofrecemos entrenamiento en línea y en persona. Además, los nuevos líderes de las tropas pueden unirse a otros voluntarios de Girl Scouts en tu área para encontrar mentores, hacer preguntas y compartir experiencias.

¿Con quién puedo contactar con otras preguntas? Para preguntas sobre cómo apuntarse o encontrar una tropa, contacta con membership@sdgirlscouts.org. Para otras preguntas, puedes dirigirte a customercare@sdgirlscouts.org o al (800) 643-4798.

Contáctanos:
Girl Scouts San Diego
1231 Upas St.
San Diego, CA 92103-5199
Teléfono: (619) 298-8391
(800) 643-4798
Fax: (619) 298-2031
info@sdgirlscouts.org
sdgirlscouts.org

Síguenos en las redes sociales:
Facebook: facebook.com/sdgirlscouts
Twitter: twitter.com/sdgirlscouts
Pinterest: pinterest.com/sdgirlscouts
Instagram: instagram.com/sdgirlscouts

Calendario Girl Scouts San Diego (GSSD)

Para obtener una lista completa de los eventos, programas y actividades del concilio, visita sdgirlscouts.org/events.

2017

Septiembre del 2017

- Comienzan las reuniones de las tropas para el año
- Lunes 4 de septiembre — Las oficinas y tiendas del GSSD están cerradas
- Viernes 15 de septiembre — Urban Campout
- Lunes 25 de septiembre — Comienza la Venta de Otoño
- Sábado 30 de septiembre — Sunset Celebrations

Octubre del 2017

- Domingo 1 de octubre — Comienza el año de membresía Girl Scout
- Viernes 13 a domingo 15 de octubre — Fin de semana de habilidades al aire libre
- Martes 31 de octubre — Día de la Fundadora (cumpleaños de Juliette Gordon Low)

2018

Enero del 2018

- Lunes 1 de enero — Las oficinas y tiendas del GSSD están cerradas
- Viernes 12 de enero — Fecha límite para el pedido inicial del Programa de Galletas
- Lunes 15 de enero — Las oficinas y tiendas del GSSD están cerradas
- Sábado 27 de enero — Día de entrega del Programa de Galletas
- Domingo 28 de enero — Empieza el Programa de Galletas

Febrero del 2018

- Jueves 1 de febrero — Se abre el registro para los campamentos
- Viernes 9 de febrero — Comienza la venta en booths (casetas) del Programa de Galletas
- Lunes 19 de febrero — Las oficinas y tiendas del GSSD están cerradas
- Jueves 22 de febrero — World Thinking Day/Día Mundial del Pensamiento (gana la divisa World Thinking Day)
- Viernes 23 a domingo 25 de febrero — National Girl Scout Cookie Weekend/Fin de Semana Nacional Girl Scout Cookie

Mayo del 2018

- Lunes 28 de mayo — Las oficinas y tiendas del GSSD están cerradas

Junio del 2018

- Comienzan los campamentos de verano
- Ceremonias de premios de la Medalla de Oro y de Plata de Girl Scout

Noviembre del 2017

- Sábado 4 de noviembre — Día de entrega de la Venta de otoño
- Jueves 23 y viernes 24 de noviembre — Las oficinas y tiendas del GSSD están cerradas
- Miércoles 29 de noviembre — Acaba la Venta de Otoño

Diciembre del 2017

- Lunes 25 de diciembre — Las oficinas y tiendas del GSSD están cerradas

2017

Marzo del 2018

- Domingo 11 de marzo — Acaba el Programa de Galletas Girl Scouts
- Lunes 12 de marzo — Cumpleaños de las Girl Scouts (¡106 años!)
- Lunes 12 a domingo 18 de marzo — Semana Girl Scouts (obtén el parche Birthday Week)

Abril del 2018

- Domingo 22 de abril — Día Nacional del Líder de Girl Scouts
- Domingo 22 a viernes-27 de abril — Semana de apreciación a los voluntarios

2018

Julio del 2018

- Miércoles 4 de julio — Las oficinas y tiendas del GSSD están cerradas

Agosto del 2018

- La vuelta a la escuela está a la vuelta de la esquina — Inicia tu tropa o añade más niñas
- Revisa y actualiza la lista My GS de la tropa

Nuestra tropa

Número de tropa: _____

Líder de la tropa: _____

Información de contacto del líder: _____

Método de comunicación principal de la tropa: _____

Lugar y hora habitual de reunión de la tropa: _____

Seguimiento de la tropa con el manual Volunteer Toolkit

Las tropas usan su recurso digital Volunteer Toolkit (VTK) para planificar sus calendarios y crear planes de reuniones personalizados. VTK es un recurso digital al que se puede acceder en tu celular, tableta o computadora. El acceso paterno gratuito ofrece:

- Calendario de la tropa
- Capacidad para actualizar la información de membresía de tu niña
- Registro de divisas y logros que tu niña ha obtenido
- Detalles de los planes de las reuniones para facilitar tu ayuda
- Recursos para que pueda reforzar lo que tu niña aprende y hace

Consulte con los líderes de la tropa para ver si están usando VTK. Para tener acceso como padre, ve a Mi GS en sdgirlscouts.org, luego inicia la sesión ingresando tu correo electrónico y la contraseña.

girl scouts
san diego

TR-2505BW
11/17